



Unicesumar: transformando pessoas com Excelência





Unicesumar: transformando pessoas com Excelência

# Problemas da Educação no Brasil:

**EDUCAÇÃO**

Estrutural

Cultural



# FOLHA DE LONDRINA

Quinta-feira, 19 de janeiro de 2017 Ano 68 - Edição 20.789

O JORNAL DO PARANÁ

SITE  
www.folhadelondrina.com.br

E-MAIL  
contato@folhadelondrina.com.br

R\$ 2,00

## EDUCAÇÃO BRASILEIRA

# Indicadores comprovam situação preocupante do ensino médio

**18%**  
1997  
ALUNOS COM APRENDIZADO ESPERADO EM MATEMÁTICA AO FIM DO ENSINO MÉDIO

**12%**

1999

**12%**

2001

**13%**

2003

**11%**

2005

**10%**

2007

**11%**

2009

**10%**

2011

**9%**

2013

**7%**

2015

Em estudo do Todos pela Educação, caiu proporção de estudantes do 3º ano que demonstraram aprendizado considerado adequado em matemática e houve estagnação em português. No Enem 2016, número de participantes que zeraram na redação aumentou, enquanto nas quatro áreas de conhecimento não houve evolução em relação aos últimos anos.

“Não conseguimos que os estudantes aprendam mais”,

disse presidente do Inep

PÁG.7

NOTAS ZERO EM REDAÇÃO NO ENEM

53.032

2015

84.236

2016



Somente 77  
participantes  
tiraram nota  
máxima.

**TOTAL DE INSCRITOS:  
8.630.306 inscritos**

Fontes: Todos pela Educação e governo federal / Foto: Shutterstock Folha Arte



ALUNOS COM  
APRENDIZADO  
ESPERADO EM  
MATEMÁTICA  
AO FIM DO  
ENSINO MÉDIO

1997

12% 12% 13%

1999 2001 2003

11%

2005

10%

2007

11%

2009

10%

2011

NOTAS ZERO EM REDAÇÃO NO ENEM

53.032

84.236

2015

2016



Somente 77  
participantes  
tiraram nota  
máxima.

TOTAL DE INSCRITOS:  
8.630.306 inscritos

Fontes: Todos pela Educação e governo federal / Foto: Shutterstock Folha Arte

**ENADE 2016**  
Índice de Proficiência do Ensino Médio:

- Apenas 2,3% dos alunos têm aprendizagem adequada em matemática.
- E 27,5% aprendizagem adequada em língua portuguesa.

Os dados apresentados aqui são apenas uma amostra do desempenho dos alunos em todo o Brasil.



# ENADE 2016

## Índice de Proficiência do Ensino Médio:

- ➔ Apenas 7,3% dos alunos têm aprendizado adequado em matemática.
- ➔ E 27,5% aprendizado adequado em língua portuguesa.

Quando consideradas apenas as escolas públicas, índice objetivo por estudantes do ensino médio cai para 3,6%.



# Sociedade Anti-Conhecimento





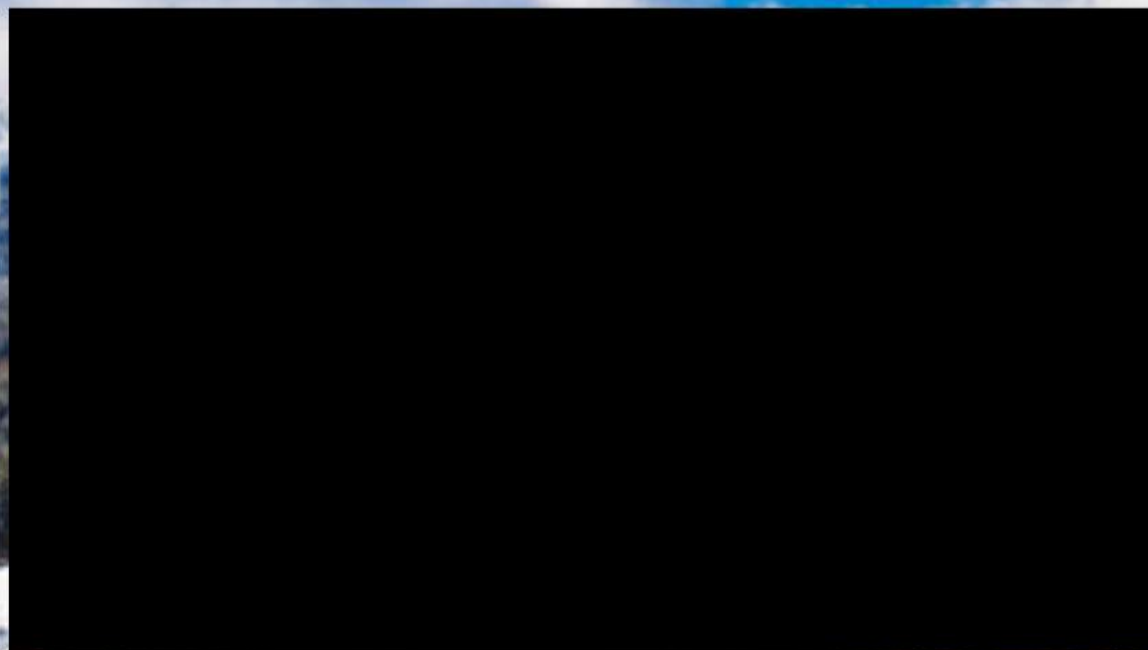

O conhecimento é como uma janela que se abre para o mundo...

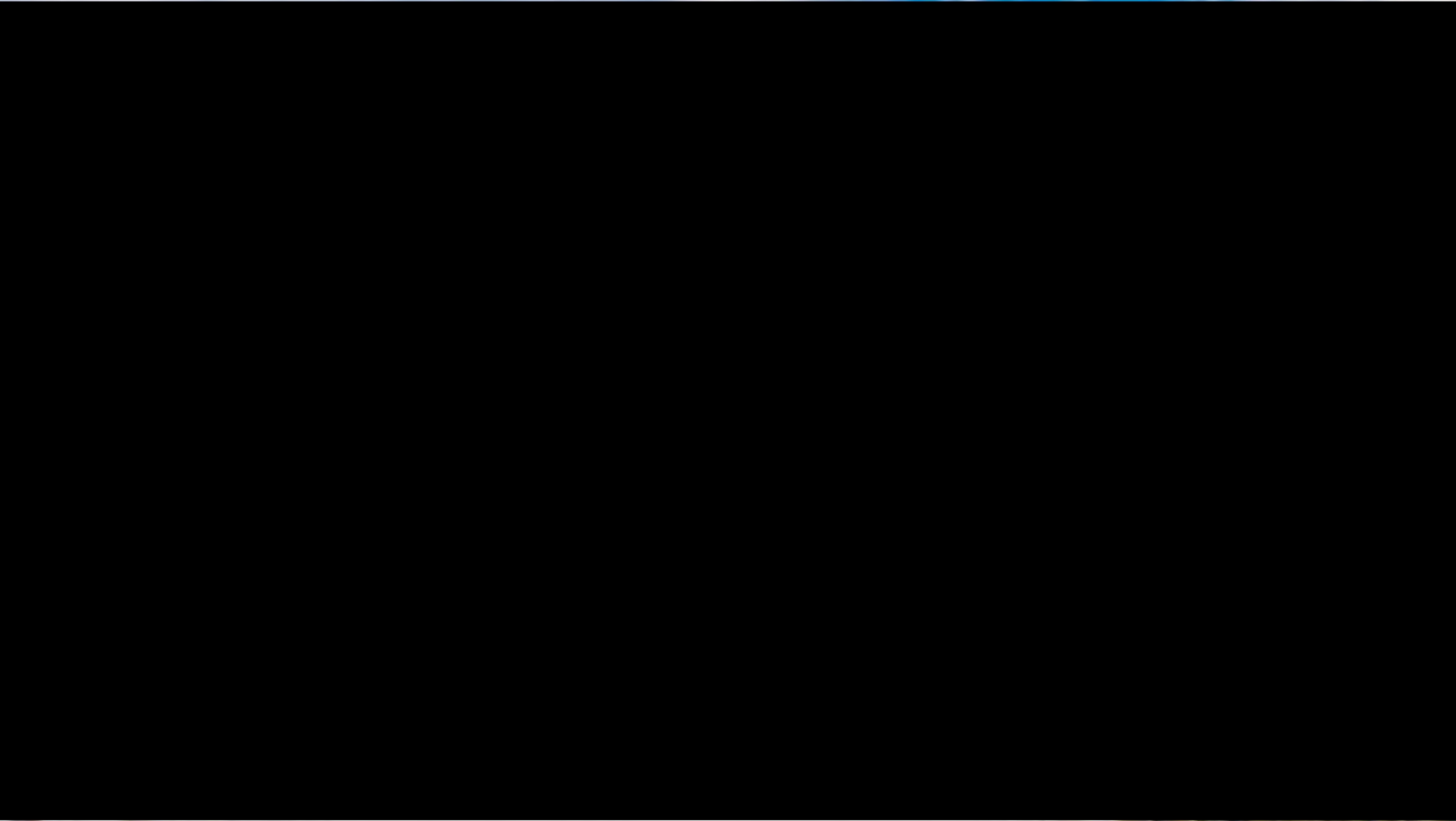



## **Nossa Missão:**

Promover a educação de qualidade nas diferentes áreas do conhecimento, formando profissionais cidadãos que contribuam para o desenvolvimento de uma sociedade justa e solidária.



[WWW.UNICESUMAR.EDU.BR](http://WWW.UNICESUMAR.EDU.BR)

# Visão:

- Ser reconhecida como uma Instituição universitária de referência nacional pela qualidade de ensino na modalidade presencial e a distância (EAD), extensão e pesquisa;
- Consolidar os programas de lato sensu e stricto sensu;
- Promover a qualidade e inovação da gestão acadêmica e administrativa;
- Manter o relacionamento permanente com os egressos, incentivando a educação continuada, proporcionando a internacionalização e o ingresso no mundo do trabalho.



# Valores:

- Respeito ao ser humano de forma integral
- Excelência intelectual e profissional
- Promoção do desenvolvimento emocional e espiritual
- Compromisso com o conhecimento, com a aprendizagem e com a transformação da sociedade.
- Ética, cidadania, integridade e transparência
- Inovação tecnológica permanente
- Desenvolvimento e valorização da cultura e das artes
- Responsabilidade com o meio ambiente e promoção do desenvolvimento sustentável



# SORTE

# & AZAR

O tempo não perdoa quem perde uma oportunidade.



**Superando:** Sorte, azar, destino, carma,  
determinismo, signo



## Fórmula do Sucesso

Disciplina



+

Comprometimento



+

Dedicação



+

Informação



+

Conhecimento



+

Habilidades



=

SUCESSO





**F**

**Disciplina**



**Comprometimento**



# Fórmula do Sucesso

Dedicação



Informação





# cesso

+

**Conhecimento**



+

**Habilidades**



=

**SUCESSO**



**Ainda mais: Criatividade;  
Coragem; Determinação;  
Autocontrole e Visão  
Holística**



# Precisa ter DISCIPLINA...



Do corpo



Do tempo



Da mente

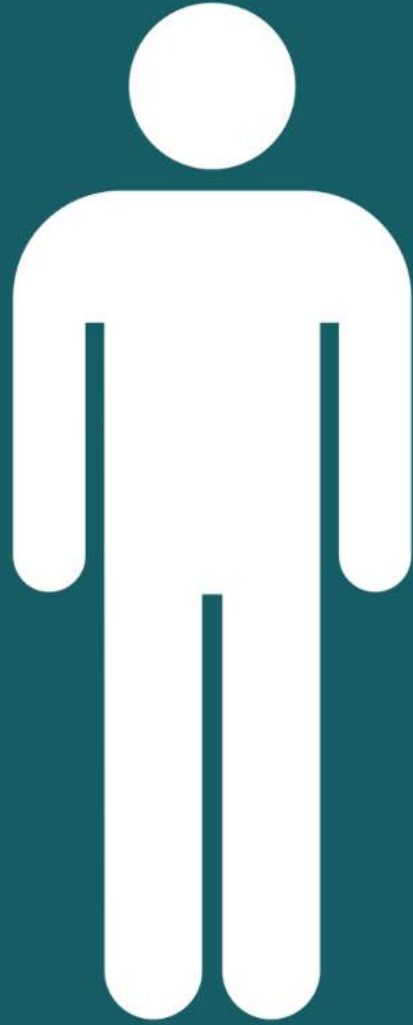

Do corpo



# Ergonomia Cognitiva



**ERRADO**



**ERRADO**



**CORRETO**

dr. JOHN J. RATEY e ERIC HAGERMAN

# CORPO ATIVO MENTE DESPERTA



A nova ciência do exercício  
físico e do cérebro





Do tempo



Da mente

# #21 Ações de Qualidade Unicesumar

1. Atividades de Estudo Programado (AEP)
2. Aulas Estruturadas
3. Plano de Metas
4. Avaliação Instantânea
5. Avaliação Integrada
6. Avaliação de Faltas
7. Avaliação de Médias Bimestrais
8. Avaliação da Qualidade das Provas
9. Calendário Acadêmico
10. Disciplina Formação Sociocultural e Ética
11. Fiscais de Prova
12. Integração com os Pais
13. Programa de Nivelamento
14. Semana Pedagógica Docente
15. Sensibilização do Alunado
16. Supervisão Operacional
17. ENADE
18. AÇÕES DO ENADE
19. Retenção e Controle da Evasão
20. Falta Coletiva
21. Mérito Acadêmico





# Radar da Qualidade - Plano de Metas

Dashboard

Detalhes

Médias Bimestrais

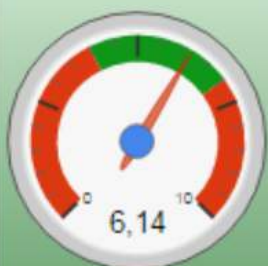

16/09/2016

Faltas Alunos (%)



16/09/2016

Biblioteca



16/09/2016

AEP (%)

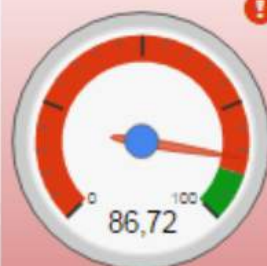

16/09/2016

Aula Estruturada (%)



16/09/2016

Avaliação Instantânea (%)

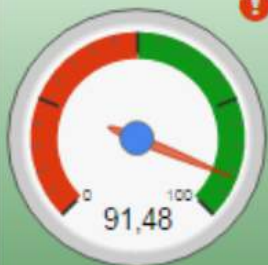

16/09/2016

Dispensa de Turma (%)

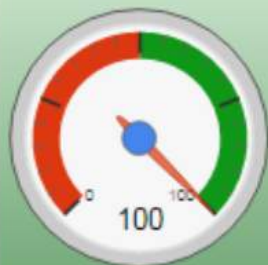

16/09/2016

Saídas Antecipadas (%)



16/09/2016

Faltas Docente (%)

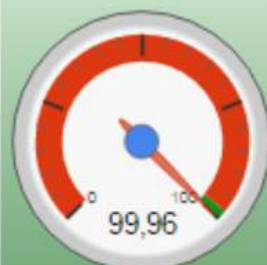

16/09/2016

# ar da Qualidade - Plano de Metas

ard

Detalhes

Médias Bimestrais

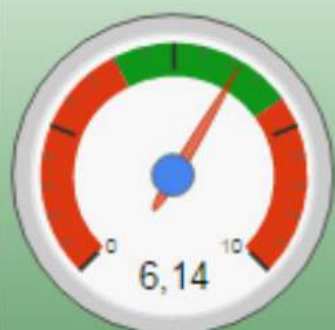

16/09/2016

Faltas Alunos (%)

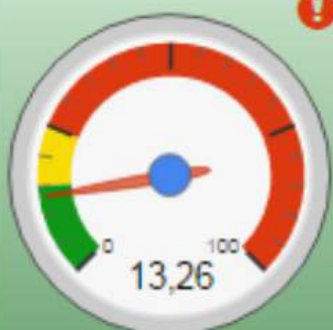

16/09/2016

Biblioteca



16/09/2016

AEP (%)

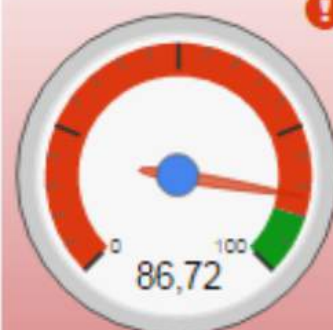

16/09/2016

Aula Estruturada (%)

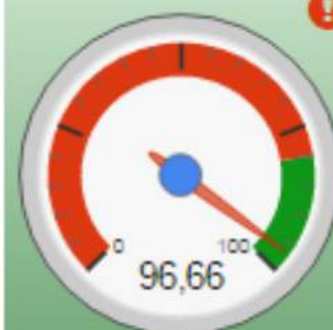

16/09/2016

Avaliação Instantânea (%)

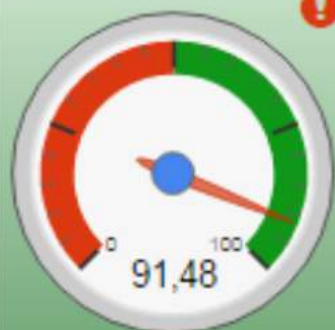

16/09/2016

Dispensa de Turma (%)

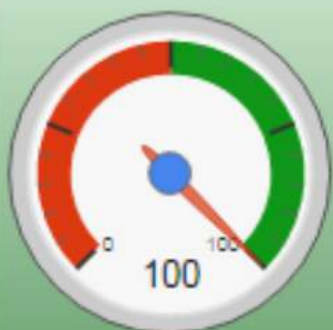

16/09/2016

Saídas Antecipadas (%)



16/09/2016

Faltas Docente (%)

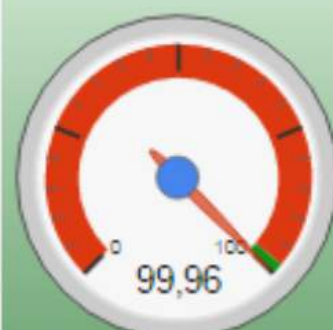

16/09/2016

Médias Bimestrais

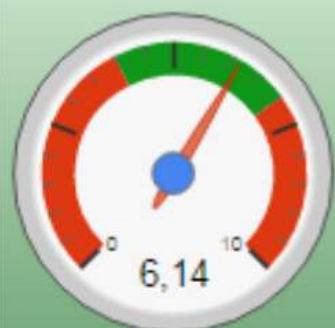

16/09/2016

Faltas Alunos (%)

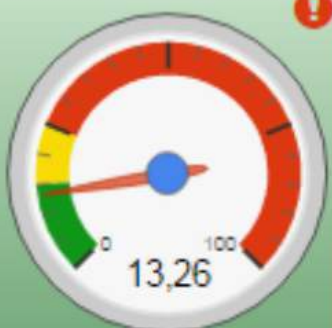

16/09/2016

Biblioteca



16/09/2016

AEP (%)

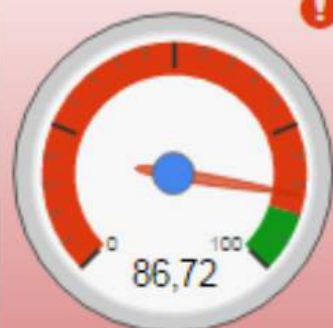

16/09/2016

Aula Estruturada (%)



16/09/2016

Avaliação Instantânea (%)



16/09/2016

Dispensa de Turma (%)



16/09/2016

Saídas Antecipadas (%)



16/09/2016

Faltas Docente (%)

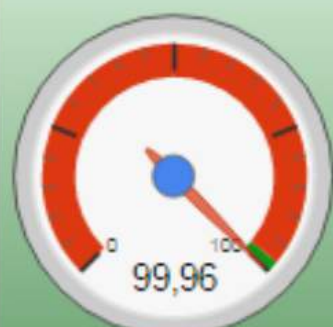

16/09/2016





**"A chave para uma sociedade próspera está na educação.  
A educação é a construtora da paz, a arte que enriquece  
a mente e lapida o caráter humano". Ikeda**

Construire-se

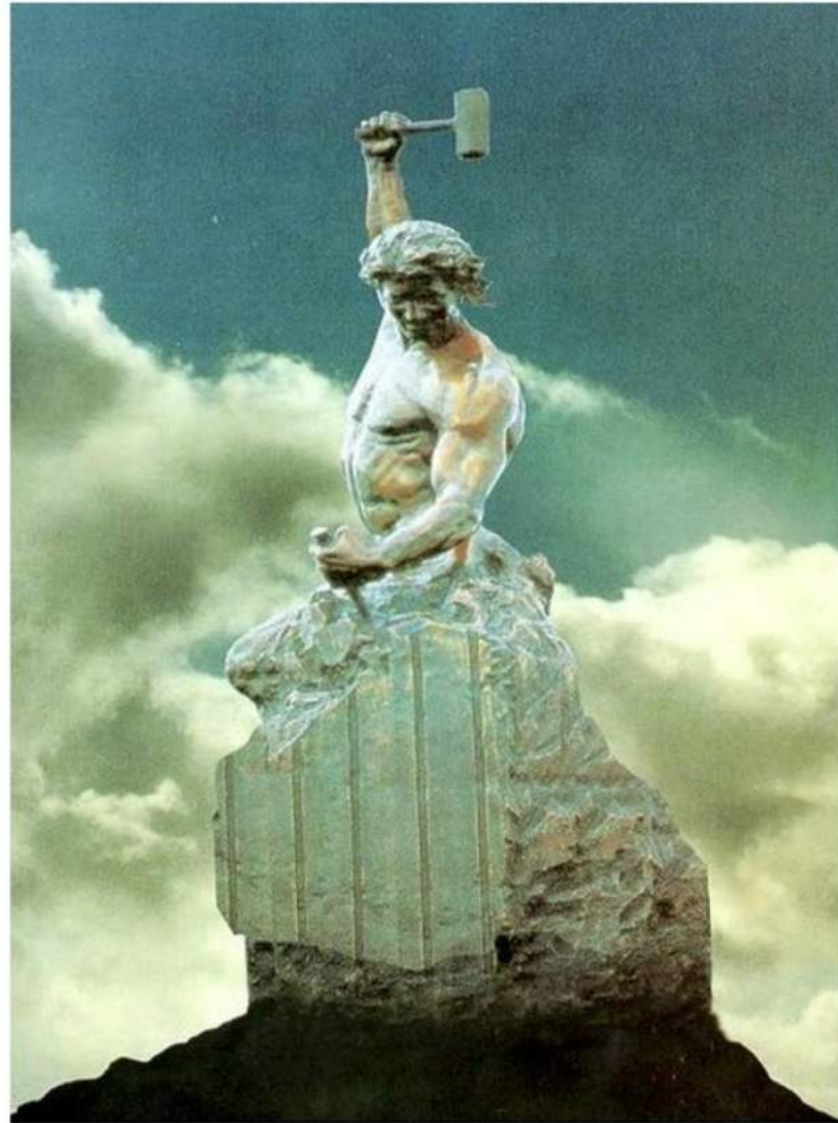



O que nunca muda?

**Conhecimento é poder.**

Francis Bacon.







*Nossa história...*



- 20 colaboradores
- 2 cursos
- 180 alunos

1980

1989

1990

2017

Chegamos a:

E continuaremos...



**1988**

Un.Cesumar



**Unicesumar: 1988**



*Um sonho transformado em realidade...*



**1989**



1989: Primeiro Bloco







**1990**

- 
- 20 colaboradores
  - 2 cursos
  - 180 alunos



1990: Nasce a Unicesumar





2017



**Campus de Maringá-PR**



**Unicesumar: 2017**





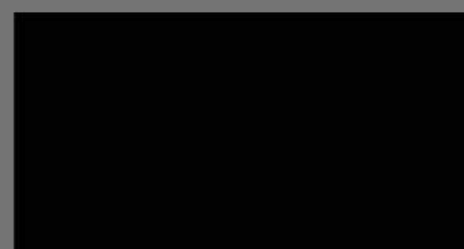



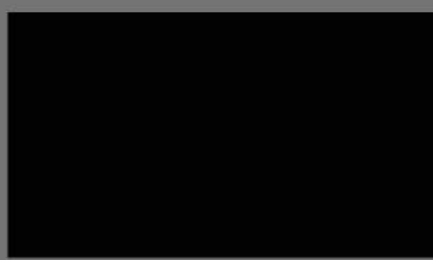













# BLOCO ADMINISTRATIVO





## Turbina Eólica



## Células Fotovoltaicas



# BLOCO ADMINISTRATIVO

Turbina Eólica



Células Fotovoltaicas



Sala de Reunião dos Conselhos



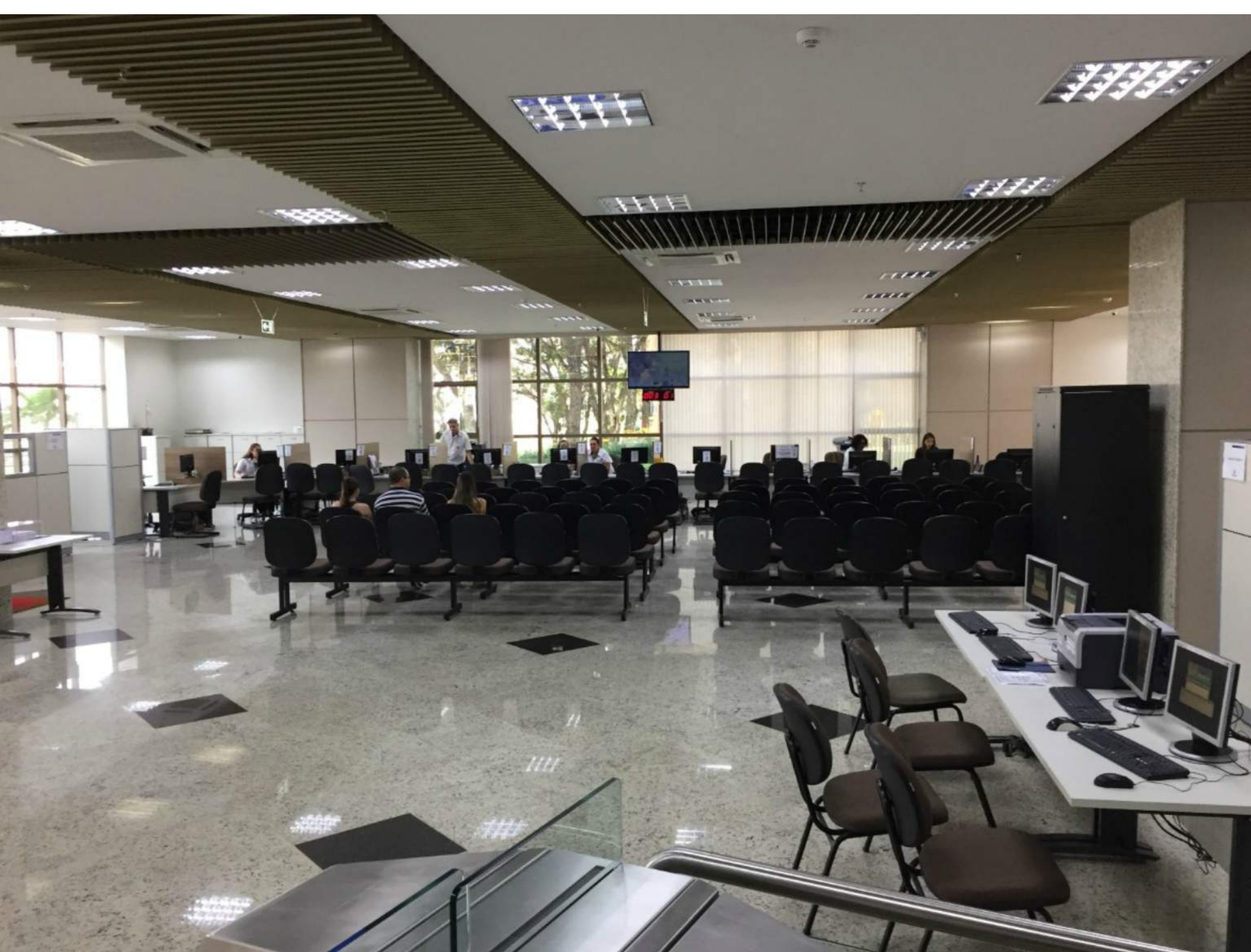







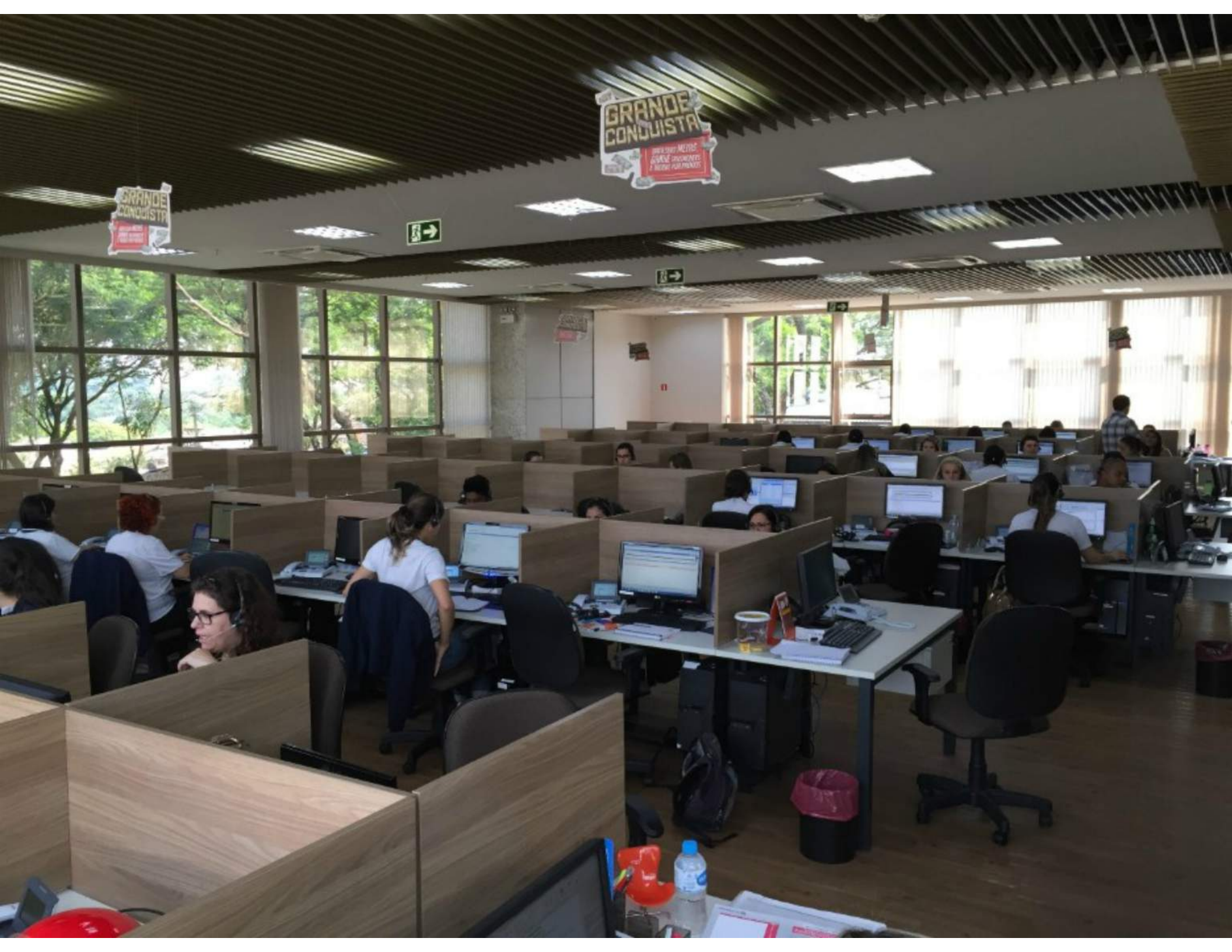

GRANDE  
CONQUISTA

PARA LIGAR NÚMERO  
GRATIS 0800 10 10 10  
E TRABALHAR COM  
NOSSE EQUIPE

GRANDE  
CONQUISTA













# Sala de Reunião dos Conselhos





**Chegamos a:**





90.000

| 74.000 EAD

| 16.000 Presencial

 **UniCesumar**

[WWW.UNICESUMAR.EDU.BR](http://WWW.UNICESUMAR.EDU.BR)

# De várias nações....

▪ ALEMANHA



▪ ANGOLA



▪ ARGENTINA



▪ BOLÍVIA



▪ CHILE



▪ CHINA



▪ ESPANHA



▪ EUA



▪ GUATEMALA



▪ HAITI



▪ ITÁLIA



▪ JAPÃO

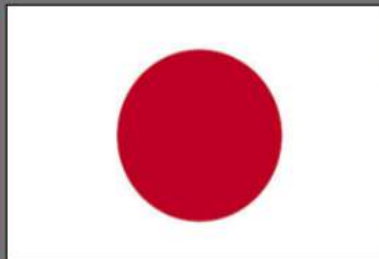

▪ LÍBANO



▪ MALAWI



▪ MÉXICO



▪ MOÇAMBIQUE



▪ PARAGUAI



▪ PORTUGAL



▪ SUÍÇA



▪ VENEZUELA





Hoje são mais de 3.000 colaboradores





*Sendo mais de  
1 000 docentes  
altamente  
qualificados e  
comprometidos*

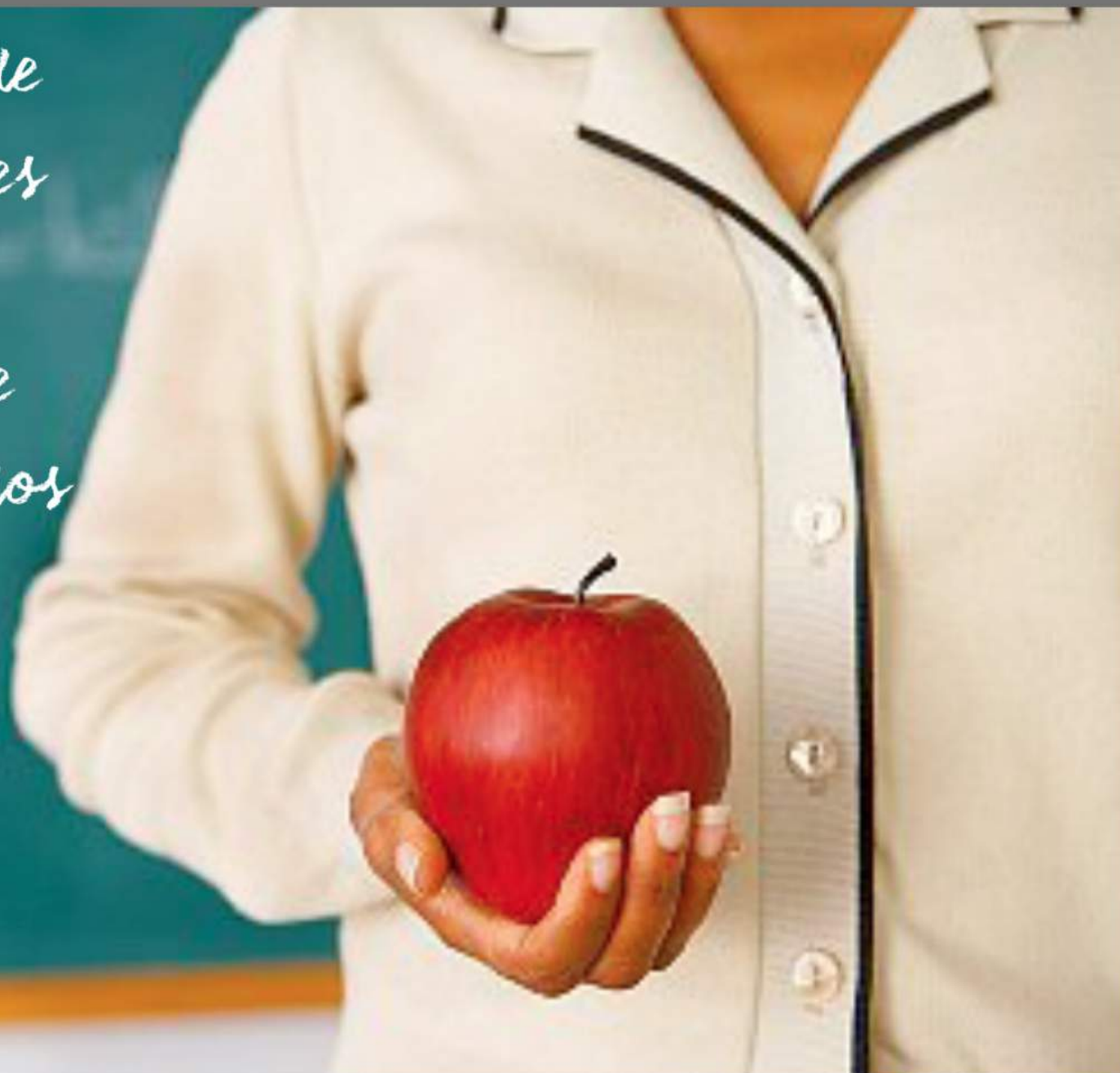





**E continuaremos...**

# Campus de Curitiba - PR





**Fevereiro de 2015**





**Dezembro de 2015**













# Campos de Ponta Grossa - PR



**Fevereiro de 2016**



**Fevereiro de 2017**





**Fevereiro de 2016**





**Fevereiro de 2017**



# Campus de Londrina - PR



Fevereiro de 2016



Fevereiro de 2017





# Tipos de Contaminação



**Fevereiro de 2016**



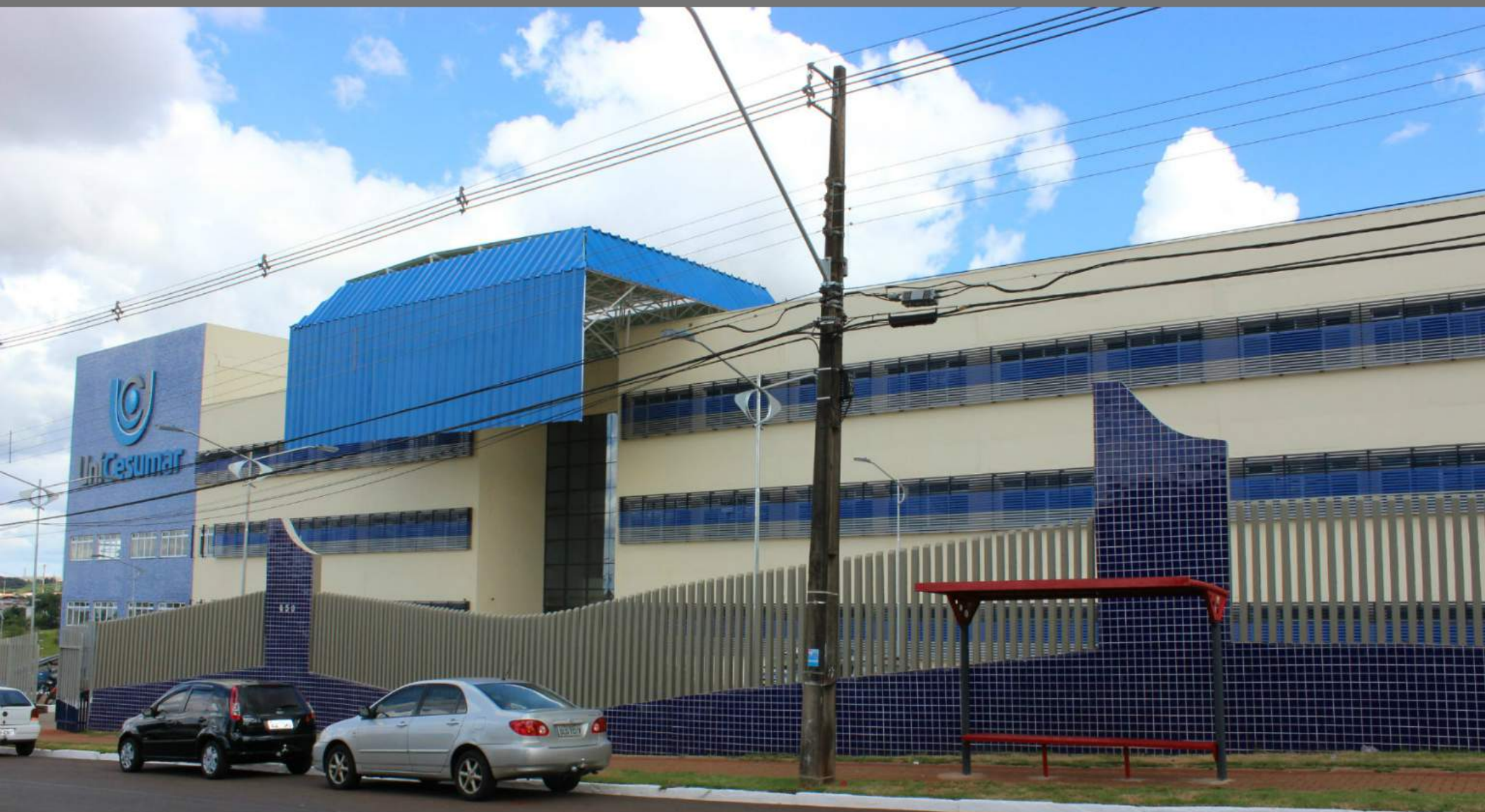

**Fevereiro de 2017**









*Com qualidade...*

SOMOS

**IGC 4**

★★★★★  
(numa escala de 1 a 5)

POR **6 ANOS**  
CONSECUTIVOS







SOMOS

IGC 4



(numa escala de 1 a 5)

POR **6 ANOS**  
CONSECUTIVOS

umar

MUITO ALÉM DA FORMAÇÃO  
PROFISSIONAL,  
TRABALHAMOS COM O

# DESENVOLVIMENTO INTEGRAL

Áreas da Mente:



- Intelectual
- Profissional
- Emocional
- Espiritual

FREE MIND





# Dúvida?



# Áreas da Mente:



- Intelectual
- Profissional
- Emocional
- Espiritual





**FREEMIND**

Ouvir



Refletir



Agir





# AUGUSTO CURY

O AUTOR MAIS LIDO NESTE SÉCULO NO BRASIL  
PUBLICADO EM MAIS DE 70 PAÍSES

## ANSIEDADE 2

### AUTOCONTROLE

Como controlar o estresse e manter o equilíbrio

Benvirá



É TEMPO DE REESCREVER  
SUA HISTÓRIA.

# O VENDEDOR DE SONHOS

8 DE DEZEMBRO NOS CINEMAS





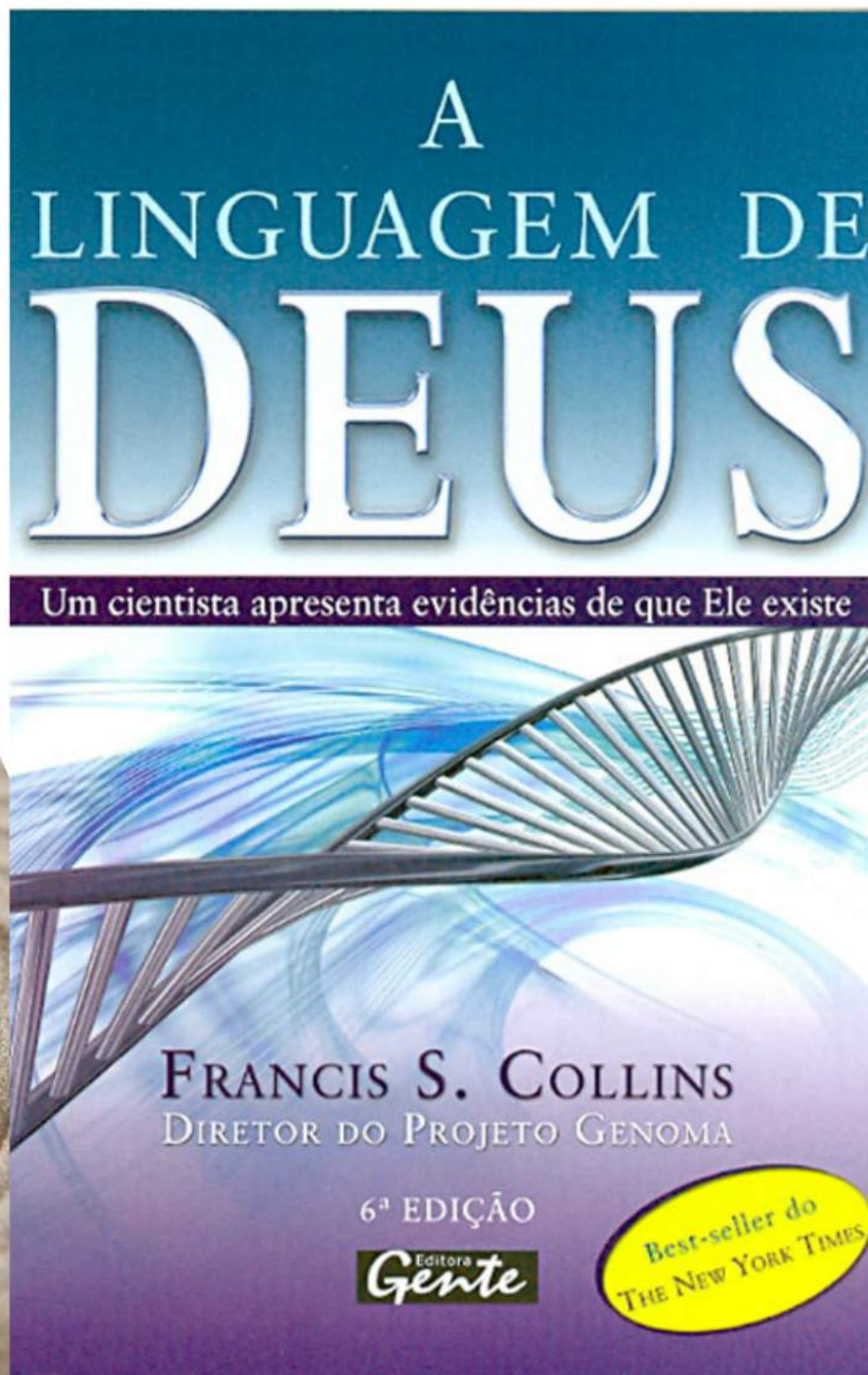

**"VINDE A MIM, TODOS OS QUE ESTAIS  
CANSADOS E OPRIMIDOS, E EU VOS ALIVIAREI."**

MATEUS 11:28

CC-CAPELANIA CESUMAR

**"DE TUDO O QUE SE TEM OUVIDO, O FIM É:  
TEME A DEUS E GUARDA OS SEUS MANDAMENTOS."**

ECLESIASTES 12:13A

CC-CAPELANIA CESUMAR

**"E CONHECEREIS A VERDADE,  
E A VERDADE VOS LIBERTARÁ."**

JOÃO 8:32

CC-CAPELANIA CESUMAR

**"O SENHOR É A MINHA LUZ E A MINHA SALVAÇÃO;  
A QUEM TEMEREI?"**

SALMO 27:1A

CC-CAPELANIA CESUMAR

**"BOM É O SENHOR PARA OS QUE NELE  
ESPERAM, PARA A ALMA QUE O BUSCA."**

LAMENTAÇÕES 3:23

CC-CAPELANIA CESU



# Capela





*"Ser Feliz não é ter  
uma vida perfeita,  
mas deixar de ser  
vítima dos  
problemas e se  
tornar o autor da  
própria história"*

*Abraham Lincoln*

Abraham Lincoln

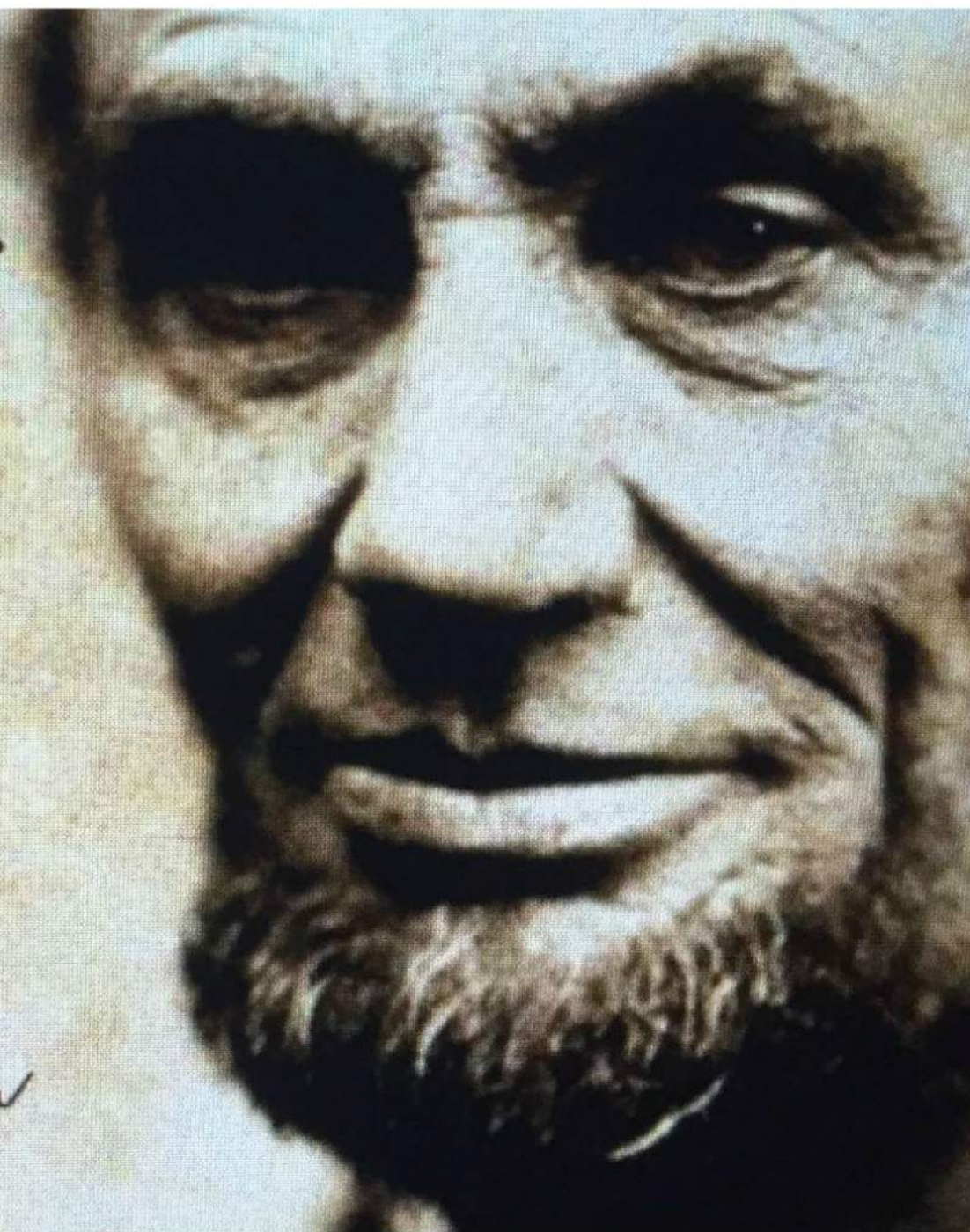



# Concepção tradicional de trabalho/estudo



## Ter Espírito Empreendedor



**Apaixonado pelo que faz**



**Otimista**



**Visionário**



**Inovador**



**Determinado e Dinâmico**





**Apaixonado pelo que faz**



**Otimista**





**Visionário**



**Inovador**



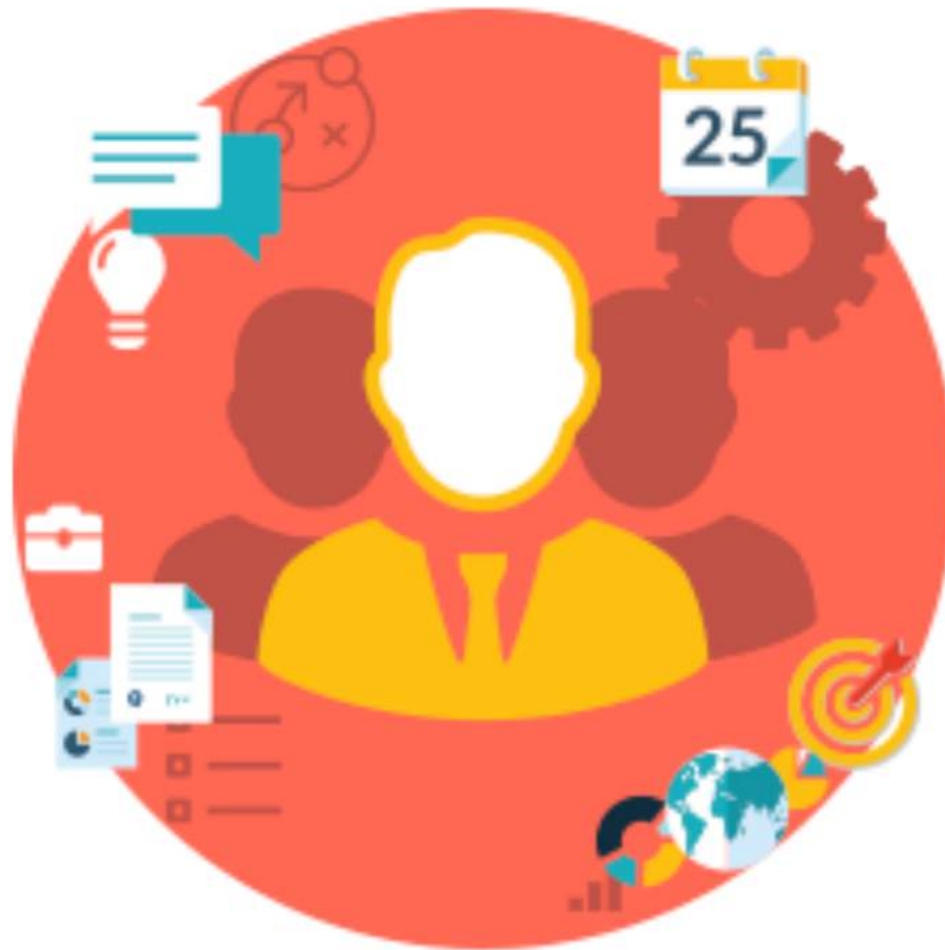

**Determinado e Dinâmico**

*Treine enquanto eles dormem, estude enquanto  
eles se divertem, persista enquanto eles  
descansam, e então, viva o que eles sonham.*

Provérbio Japonês





# Formação Cultural:

Museu

Casa do Pioneiro

Tulha

TV Unicesumar - Canais 21 e 28

Rádio Universitária - RUC Fm 94,3

Orquestra Filarmônica e Coral Unicesumar





# Unicesumar Empresarial



#SejaEmpreendedor





# INICIAÇÃO CIENTÍFICA



## Atividades no Ambiente Virtual de Aprendizagem – AVA



# AMBIENTE VIRTUAL DE APRENDIZAGEM

- Os alunos do presencial deverão realizar as Atividades de Estudo Programada – AEP's em casa, por meio do Ambiente Virtual de Aprendizagem – AVA, criando o hábito de estudo diário.



## Evento: "Almoço com os Melhores Alunos":



- Evento realizado 3 vezes durante o ano.
- Os alunos com média global = ou > que 8,0 recebem camiseta comemorativa com intuito de incentivar e valorizar o desempenho acadêmico.

# SUCESSO



"Se você não tiver novas montanhas  
altas para escalar, deixará de se  
desenvolver e crescer."

(Jim Collins)



# A grande recompensa...

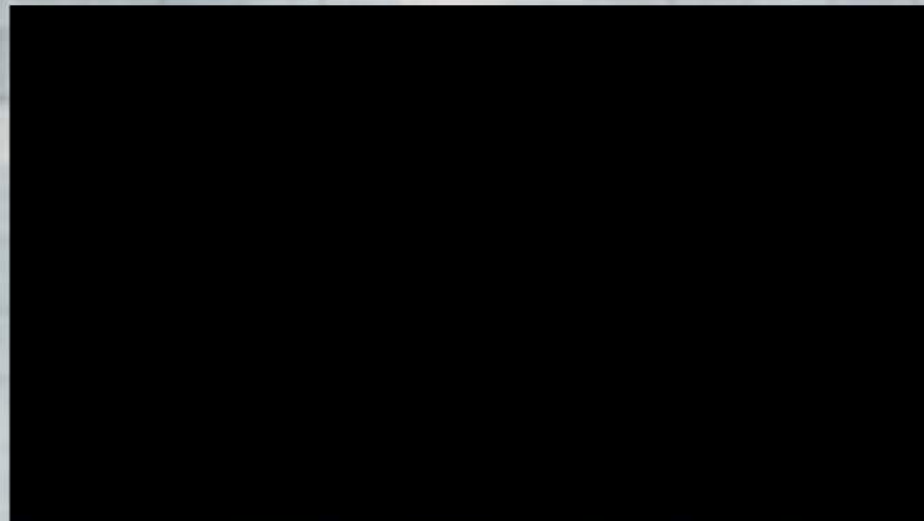







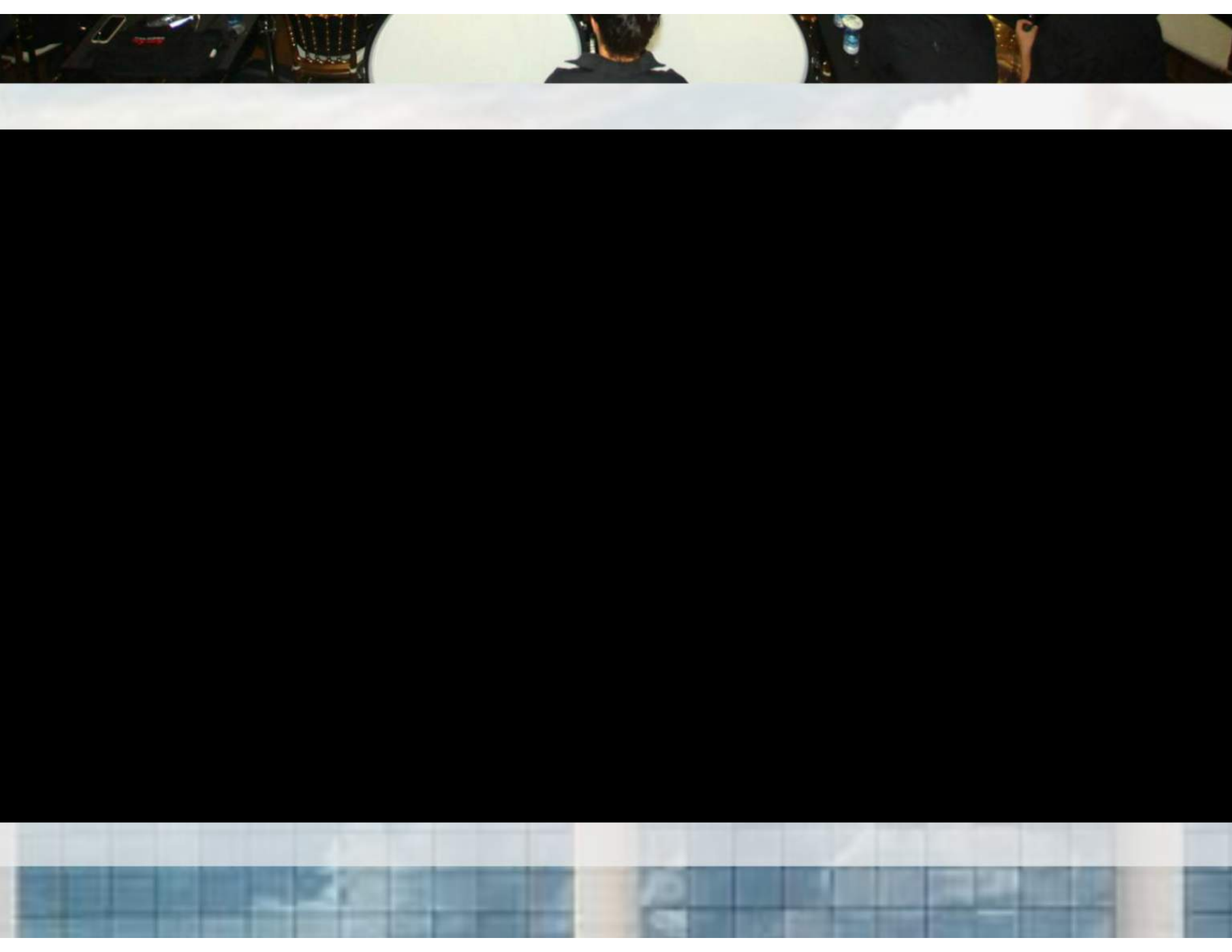



Não há nada tão poderoso como você. Você não sabe disso, mas está dentro de você.



**"Aprender é a única coisa de que a mente nunca se cansa, nunca tem medo e nunca se arrepende."**

Leonardo da Vinci



**Muito Obrigado!**  
[reitor@unicesumar.edu.br](mailto:reitor@unicesumar.edu.br)

